HAJÓGYÁRI-SZIGET KUTYÁS ETIKETT

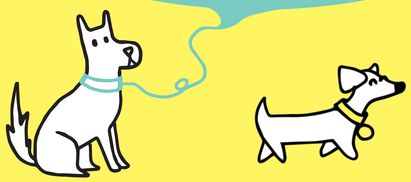

Kutya ústatási lehetőség a szigetcsúcsnál

Ezen a területen CSAK pórázon sétáltass!

Tüzelő szukával itt sétáltass!

Nyilvános WC nyitva: tavasztól őszig

Nyilvános WC automata

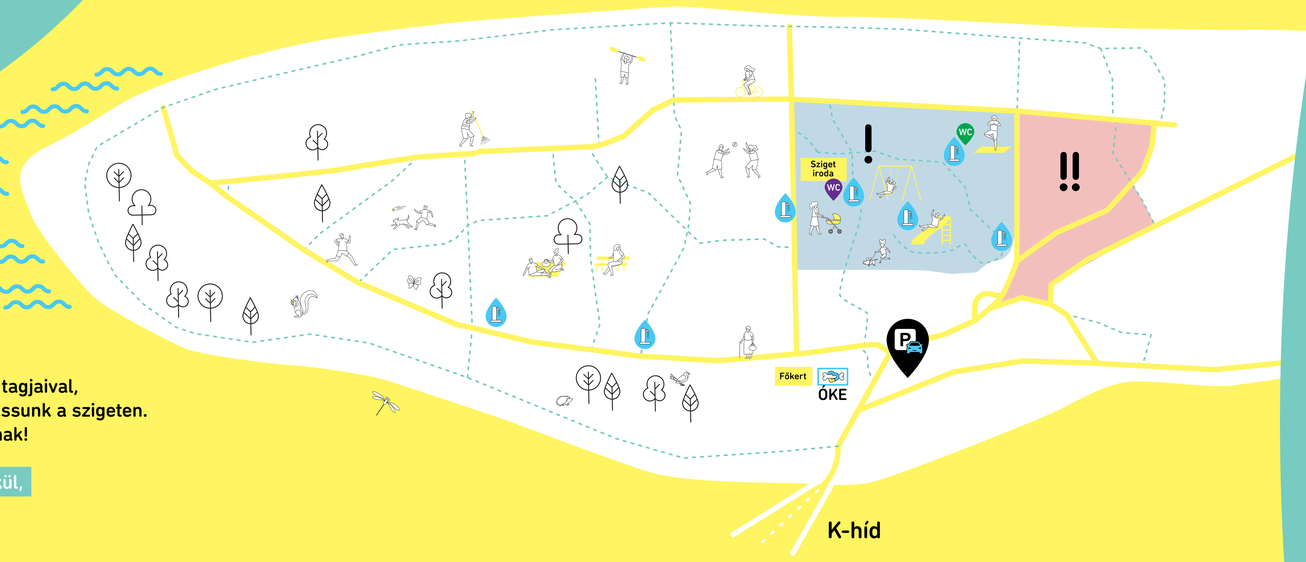

2019 tavaszán összefogva a Hajógyári Kutyások Facebook csoport tagjaival, sikerült elérni, hogy büntetlenül, szabadon, póráz nélkül sétáltathassunk a szigeten. Köszönettel tartozunk ezért Óbuda-Békásmegyer Önkormányzatának!

Rajtad is múlik, hogy a jövőben meddig kutyázhatunk itt póráz nélkül, ezért kérjük tartsd be a következőket:

1. SÉTA ALATT VEGYÉTEK FIGYELEMBE A TÉRKÉPEN JELZETT TERÜLETEKET!

2. KÉRJÜK, HOGY MINDEN ESETBEN SZEDD FEL A KUTYAKAKIT!
Ha valakinek nincs zacskója, kedves gesztus, ha adsz neki.

3. NE ENGEDD ODA A KUTYÁDAT PIKNIKEZŐKHÖZ, NAPOZÓKHOZ, FUTÓKHOZ, BRINGÁSOKHOZ, GYEREKESEKHEZ.

4. EGYEZTESS A MÁSIK GAZDIVAL, HOGY A KUTYÁD ODAMEHET-E AZ ÖVÉHEZ. (SOKSZOR ELÉG EGY SZEMKONTAKT, EGY MOSOLY) ILLETVE HANGOSAN, KEDVESEN KÖZÖLD A MÁSIK GAZDIVAL, HA NEM SZERETNÉD, HOGY ODAMENJENEK HOZZÁTOK.

5. A SÁRGA SZALAGGAL/KENDŐVEL MEGJELÖLT KUTYÁKAT NAGY ÍVBEN KERÜLD KI.

6. SOHA NE TÉVESZD SZEM ELŐL A KUTYÁDAT!
Figyeld a viselkedését, lépj közbe időben, ha feszültséget, űzést észlelsz!

7. KÖLYÖK, ILLETVE KEVÉSBÉ BEHÍVHATÓ KUTYÁT LEHETŐLEG 5-10 MÉTERES, HOSSZÚ PÓRÁZZAL SÉTÁLTASS!

8. KÉRDEZÉS NÉLKÜL NE ADJ ÉLELMISZERT, SE JUTALOMFALATOT MÁS KUTYÁJÁNAK!V

9. TRÉNING KÖZBEN NE ZAVARD MEG A GAZDIT ÉS A KUTYÁJÁT!

10. TÜZELŐ SZUKÁVAL A K-HÍDTÓL JOBBRA LÉVŐ TERÜLETET VEDD IGÉNYBE!
Ezt a rendszeresen idejáró gazdik alakították így, jól bevált, kérjük tartsd tiszteletben ezt a szokást.

11. OLTÁS NÉLKÜLI, VAGY FERTŐZŐ BETEG KUTYÁT NE HOZZ A SZIGET TERÜLETÉRE.

12. LEHETŐSÉG SZERINT KERÜLJÉTEK KI A KUTYANAPKÖZISEKET, ŐK IS ELKERÜLNEK BENNETEKET.

13. FAJTA VAGY BÁRMILYEN KUTYATALÁLKOZÓ ESETÉN KÉRJÜK A SZERVEZŐKET, HOGY HÍVJÁK FEL ELŐRE A HAJÓGYÁRI KUTYÁSOK FACEBOOK CSOPORT FIGYELMÉT AZ ESEMÉNYRE.
Az épp kint sétáltató gazdikat pedig arra kérjük, hogy a falkához kérdezés nélkül ne engedjék oda a kutyájukat.

14. HA KÖLYÖK VAGY BÁRMILYEN MÁS KUTYA HOZZÁTOK CSAPÓDIK, VÁRD BE A GAZDÁJÁT!

15. MIELŐTT BEENGEDED A KUTYÁDAT A DUNÁBA MINDENKÉPP MÉRD FEL A FOLYÓ AKTUÁLIS VÍZÁLLÁSÁT, SODRÁSÁT!

16. AMIT BEHOZOL A SZIGETRE, AZT VIDD IS KI!
Ha itt dobod ki a szemeted, a madarak és egyéb vadállatok kiszedik a kukából és széthordják.

17. NE ENGEDD A KUTYÁDAT SZIGETEN ÉLŐ VADÁLLATOKAT KERGETNI!
(pl. madár, mókus, sün, róka, vaddisznó)
Mindkét fél számára veszélyes lehet!
Amennyiben vaddisznót látsz, hívd be a kutyádat és indulj el az ellenkező irányba, ne állj meg vele szemben! Ezesetben megköszönjük, ha felhívod erre a kutyás társaid figyelmét, illetve jelzed a Hajógyári Kutyások Facebook csoportban.

18. NE ENGEDD GÖDRÖT ÁSNI A KUTYÁDAT, MERT BALESETVESZÉLYES!
Rongálásnak minősül, büntetést vonhat maga után.
Ha gödröt látsz, kérjük, hogy próbáld meg visszatemetni.

19. HA AUTÓVAL ÉRKEZEL, HASZNÁLD A PARKOLÓT!
Semmiképp se menj be a szigetcsúcsig és ne állj a fűre sehol!
Amennyiben ilyet tapasztaltok, értesítsétek a Közterület-Felügyeletet.

20. NE SZEMETELJ, NE DOBD EL A CIGICSIKKET SEM!

21. MOSDÓRA A JÁTSZÓTÉR MEGKÖZELÍTÉSÉVEL TUDSZ ELJUTNI, ITT MINDENKÉPP LEGYEN PÓRÁZON A KUTYÁD!

22. GONDOSKODJ A KUTYÁD SZÚNYOG ÉS KULLANCS ELLENI VÉDELMÉRŐL, MIVEL AZ ÁRTÉRI LIGETERDŐ TERÜLETÉN EZEK AZ ÉLŐSKÖDŐK NAGY SZÁMBAN VANNAK JELEN.

LEGYEN ÉPP ANNYIRA FONTOS A MÁSIK GAZDI KUTYÁJA, MINT A SAJÁTOD. ÓVD, FÉLTSD, VIGYÁZZ RÁJUK ÉS A TERMÉSZETRE IS.

JÓL BEVÁLT SZOKÁSAINK:

1. **A szigeten talált tárgyat lefotózzuk, magunkkal visszük és feltesszük a Hajógyári Kutyások Facebook csoportunkba. A tárgy tulajdonosa általában még addig jelentkezik, míg a közelben vagyunk, ha nem, később megkeres.**
Ha lehet, Te se hagyd a szigeten, mert az esetek többségében eltűnik sajnos. Amennyiben Te vesztettél el valamit, jelezd a csoportnak, hátha a tagok tudnak segíteni.

2. **Ha bármi rendellenes vagy balesetveszélyes körülményt tapasztalunk, jelezzük a Hajógyári Kutyások csoportban, esetleg az Óbudai Kutyás Egyesület (ÓKE) Facebook csoportban is.**
Te is itt tudod jelezni az aktuális lezárásokat, rendezvényeket, az esetleges korlátozásokról mi is ezen a fórumon tájékoztatunk benneteket!

3. **Baleset esetén maradjunk ott segíteni és várjuk meg a rendőrség, mentő kiérkezését.**
Szorult helyzetben segítséget, tanácsot vagy akár kutyakaki zacsit kérni valakitől, teljesen természetes.

HASZNOS INFORMÁCIÓK

ÁLLATKÓRHÁZAK 0-24

ÁLLATORVOSTUDOMÁNYI EGYETEM
1078 István u. 2. | 06-1-478-4100
ügyelet: 06-30-691-6380 | belgyógyászat: 06-1-478-4147
sebészet: 06-1-478-4197

SZENTENDREI ÁLLATKÓRHÁZ
2000 Római sánc u. 2/b | 06-30-662-6849

BUDAPESTI ÁLLATKÓRHÁZ
Bp. XIII. Lehel út 43. | 06-1-350-0361, 06-1-350-1166

JUHÁSZ TAMÁS ÁLLATKÓRHÁZA
Bp. XI. Péterhegyi út 46. | 06-1-310-1106, 06-1-310-0108

NON-STOP ÁLLATORVOSI RENDELŐ
XVIII. Ráday Gedeon u. 67. | 06-1-290-8970

OXYVET ÁLLATORVOSI BELGYÓGYÁSZATI ÜGYELET
Házhoz megy H-V: 22:00-06:00 | 06-30-722-7893

CHIP LEOLVASÓ HELYEK

MOL és **OMV** benzinkutak

MILLPET ÁLLATPATIKA | Hollós Korvin Lajos u.1.

KÖZTERÜLET-FELÜGYELET | Mozaik u. 7. | 06-1-439-3147

FONTOSABB ELÉRHETŐSÉGEK

KÖZTERÜLET-FELÜGYELET | 06-1-439-3147

ÓBUDAI KUTYÁS EGYESÜLET | 06-30-326-3365

ÁLLATMENTÉS ÓBUDA | 06-20-210-2911

FŐKERT | 06-1-342-1720

VÍZCSAP/VÍZMŰVEK | 06-1-247-7777

ELHULLOTT ÁLLAT ESETÉN | 06-20-264-6006

VÉSZHELYZET

ÁLTALÁNOS SEGÉLYHÍVÓ | 112

Ha mérgezés gyanúját észleled, vagy mérgezést szenvedett a kutyád:

1. Ha tudsz, gyűjts mintát és mindenképp vizsgáltasd be az anyagot!
2. Tegyél feljelentést!
3. Amennyiben indokolt, figyelmeztesd a kutyás társaidat is.

Elveszett/talált kutya esetén:

1. Ha tudod fotózd le a kutyát, és mielőbb tedd fel a Hajógyári Kutyások csoportba.
2. Jelezd az Állatmentés Óbudának!
3. Ha meg tudod fogni, tedd pórázra, ne hagyd ott!
4. Éppen menekülő, elszökött kutya esetén próbálj valakit odaállítani a H- és K-hídhoz, hogy ne tudjon kiszaladni és balesetet okozni/szenvedni az autó forgalomban.

HAJÓGYÁRI KUTYÁSOK
ÓBUDAI KUTYÁS EGYESÜLET

FACEBOOK CSOPORTUNK:

OTTHONUNK ÓBUDA BÉKÁSMEGYER

ÓBKF ÓBUDA-BÉKÁSMEGYER KÖZTERÜLET-FELÜGYELET